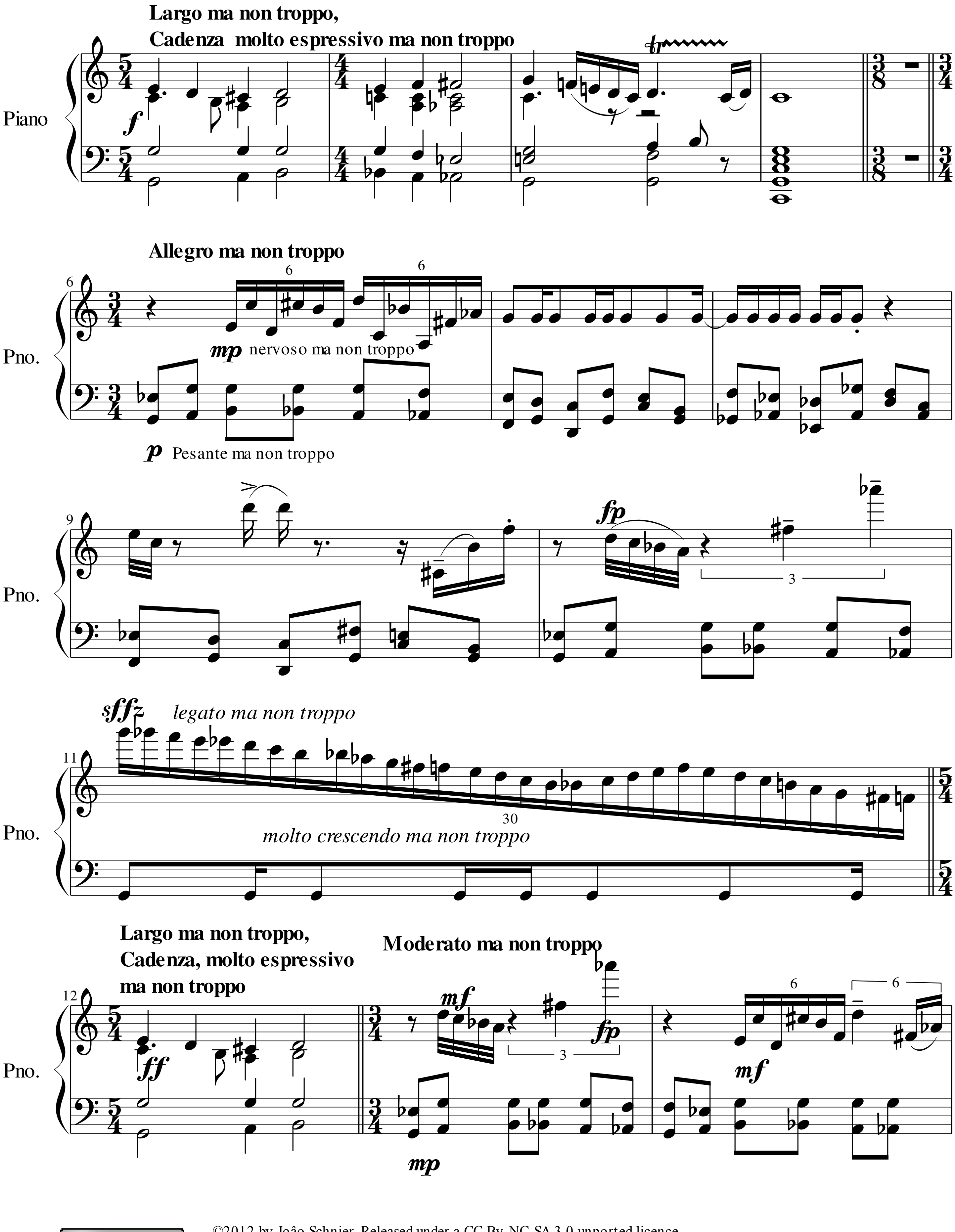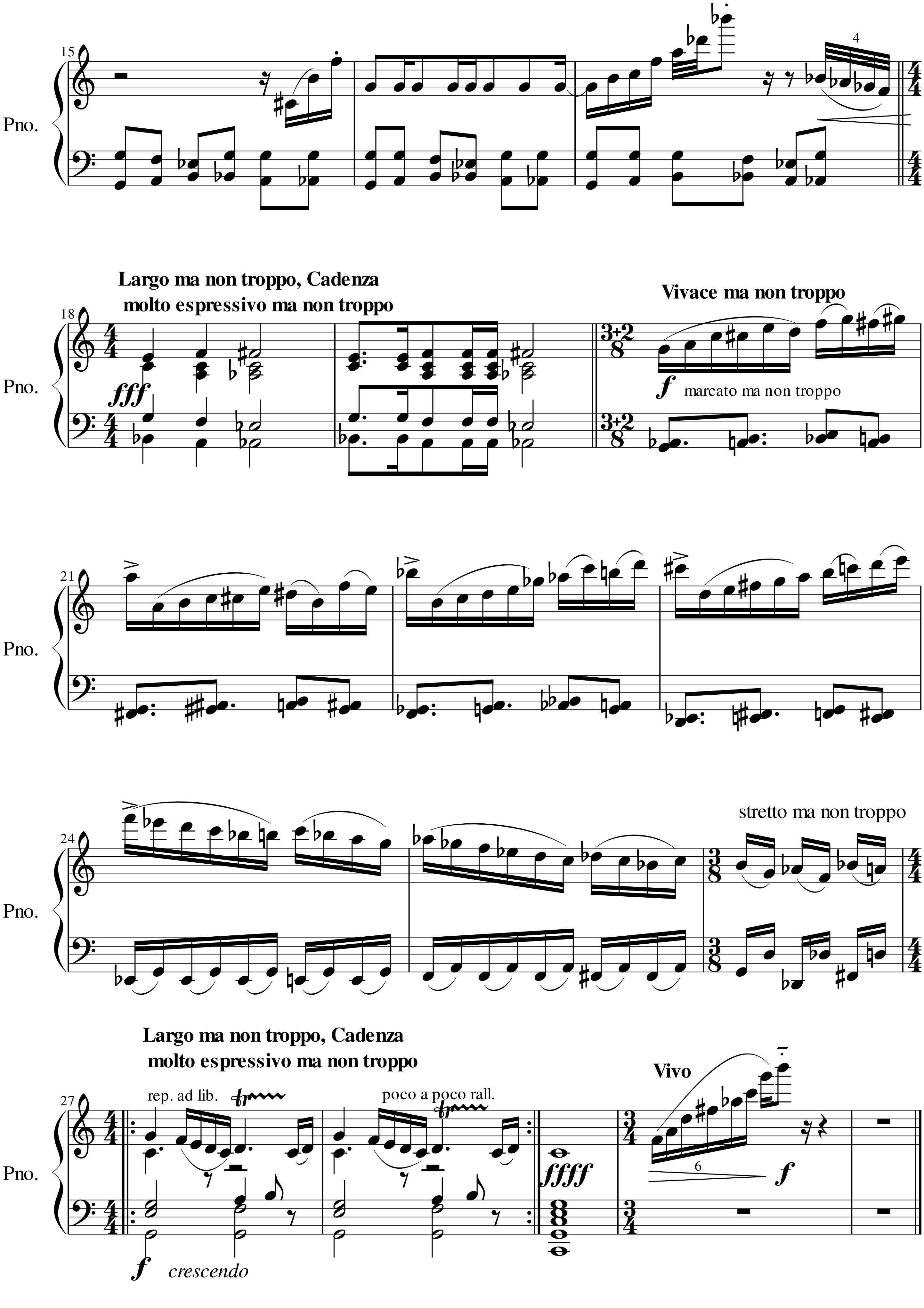
...ma non troppo.

I

SCHNIER João




Pno.
Largo ma non troppo, Cadenza
molto espressivo ma non troppo
fff
Vivace ma non troppo
f marcato ma non troppo
stretto ma non troppo
Largo ma non troppo, Cadenza
molto espressivo ma non troppo
rep. ad lib.
poco a poco rall.
ffff
Vivo
f
crescendo